

CMP ARLESConstructions Métalliques
et Préfabrication d'Arles1, Rue Copernic - Z.I. Nord - 13200 ARLES
☎: 04.90.93.33.30 - Téléfax:04.90.93.33.31
Mail:contact@cmaparles.com

DEPARTEMENT CRYOGENIE SOISSONS

13, Avenue de Coucy

02200 SOISSONS

☎: 03.23.93.60.69 - Téléfax:03.23.93.60.78

Mail: cryo.soissions@cmaparles.com



Dossier CMP Arles : 783

Page/Sheet 1/6

Client / Customer : AIR LIQUIDE AGS GmbH

Engineered System N° :

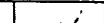
1 RESERVOIR DE STOCKAGE LOX 1800MT*1 x 1800MT LOX STORAGE TANK**ITEM B 62001***TUBULURE O1 (DN10)**
NOZZLE O1
LIQUID ANALYSIS PIPE

1		03/02/05	NANTIER		03/02/05	HULIN		03/02/05	LEBOUCQ		
EDITION EDITION N°	REFERENCE CLIENT REF.	DATE	NOM NAME	SIGN.	DATE	NOM NAME	SIGN.	DATE	NOM NAME	SIGN.	ETAT D'AVANC. STATUS
		REDACTEUR DRAWN UP BY			VERIFICATEUR CHECKED BY			APPROBATEUR APPROVED BY			

Projet : **ASU No.9 KOSICE**

Project

Classement CMP Arles : **783-17.01**

CMP Arles document N°

Ce document est la propriété de CMP Arles. Il ne pourra sans autorisation écrite être utilisé ou communiqué à des tiers, toutes précautions utiles seront prises pour éviter sa divulgation.

This document is the property of the CMP Arles. It may not be used or transmitted to third parties without the written consent of the company.
All necessary precautions shall be taken to avoid disclosure.

Page/Sheet 2/6

Plan N° : 783-17.01

INDICE DE REVISION: 0/ / / / / / / /

revision number

This document is the property of the CMP Arles. It may not be used or transmitted to third parties without the written consent of the company.

Dossier CMP Arles : 783

Page/Sheet 3/6

Client / Customer : AIR LIQUIDE AGS GmbH

Engineered System N° :

Rev 0

Plan N° : 783-17.01

ELEVATION

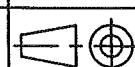

Echelle/Scale

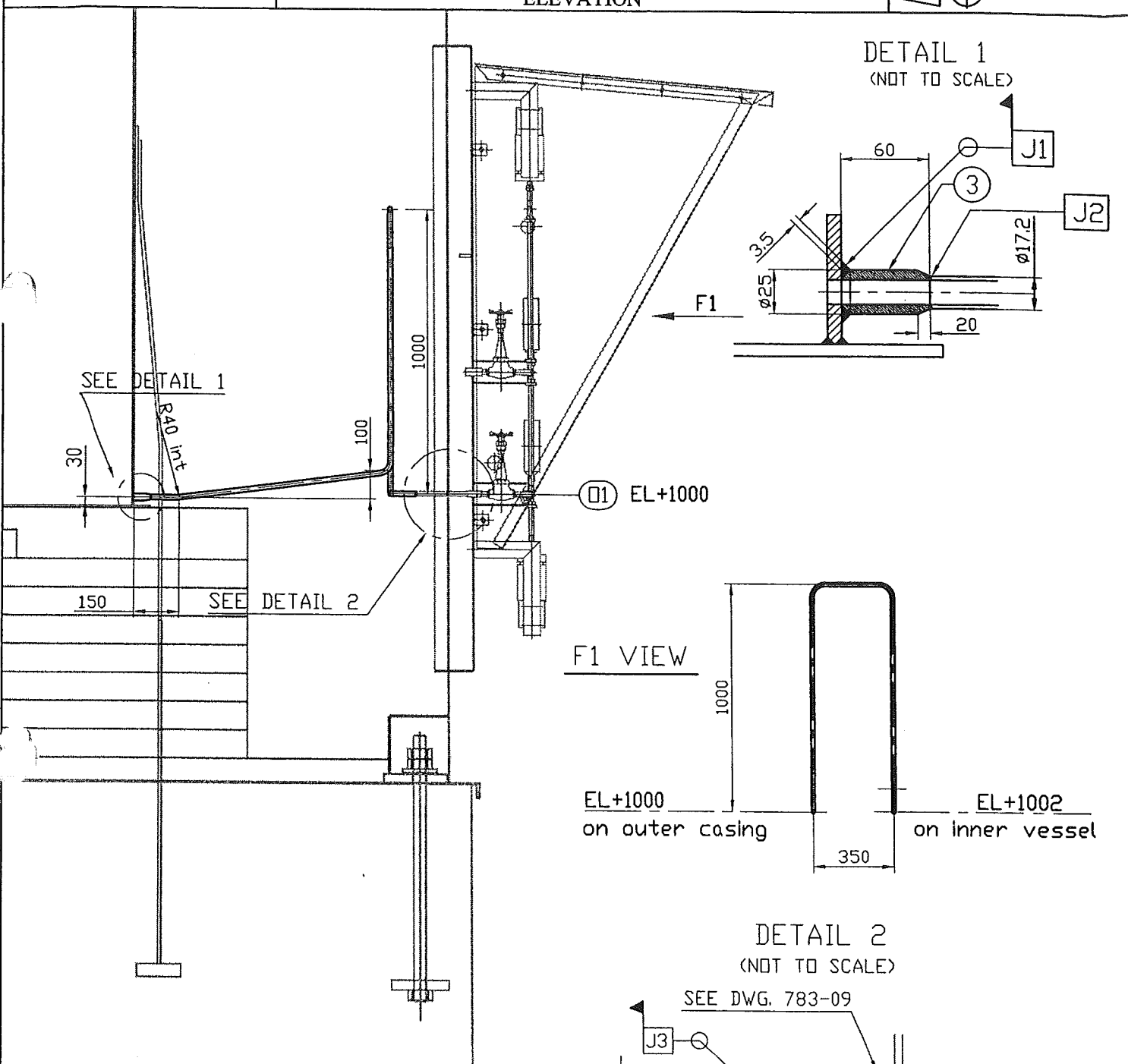

NOTA: MIN. BENDING RADIUS 40 int

Welded joint J1-J2-J3 see WPS on page 6

For partlist see page 7

Ce document est la propriété de CMP Arles. Il ne pourra sans autorisation écrite être utilisé ou communiqué à des tiers, toutes précautions utiles seront prises pour éviter sa divulgation.

This document is the property of the CMP Arles. It may not be used or transmitted to third parties without the written consent of the company. All necessary precautions shall be taken to avoid disclosure.

This document is the property of the CMP Arles. It may not be used or transmitted to third parties without the written consent of the company.

Constructions Métalliques et Préfabrication d'Arles

1, Rue Copernic - Z.I. Nord - 13200 ARLES

☎: 04.90.93.33.30 - Téléfax:04.90.93.33.31

Mail:contact@cmparles.com

DEPARTEMENT CRYOGENIE SOISSONS

13, Avenue de Coucy

02200 SOISSONS

T: 03.23.93.60.69 - Téléfax:03.23.93.60.78

Mail: cryo.soissons@cmparles.com

Dossier CMP Arles : 783

Page/Sheet 6/6

Client / Customer : AIR LIQUIDE AGS GmbH

Engineered System N° :

Rev 0

Plan N° : 783-17.01

NOMENCLATURE/LISTE DE COLISAGE

PART LIST/PACKING LIST

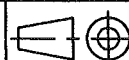

Echelle/Scale

[illegible]

SUPPLY BY CMP Arles

Ce document est la propriété de CMP Arles. Il ne pourra sans autorisation écrite être utilisé ou communiqué à des tiers, toutes précautions utiles seront prises pour éviter sa divulgation.

*This document is the property of the CMP Arles. It may not be used or transmitted to third parties without the written consent of the company.
All necessary precautions shall be taken to avoid disclosure.*